

# LATVIJAS REPUBLIKA

## ZEMES ROBEŽU PLĀNS

Zemes vienības kadastra apzīmējums: 8076 003 1734

Adrese: Ziedleju iela 11A, Mārupe, Mārupes novads

Plāns izgatavots, pamatojoties uz Mārupes novada domes 2014.gada 20.jūnija lēmumu Nr.14 sēdes protokola Nr.9 pielikums Nr.14 "Par nekustamo īpašumu Ziedleju iela 13 (kadastra Nr.80760031691) un Ziedleju iela 15 (kadastra Nr.80760030492) Mārupe, Mārupes novads detalplānojuma apstiprināšanu".

Zemes vienība izveidota, sadalot zemes vienību ar kadastra apzīmējumu 8076 003 1688





Robežas uzņemtas: 2014.gada 15.augustā

Plāna mērogs 1:500

Zemes vienības platība: 0,1205 ha

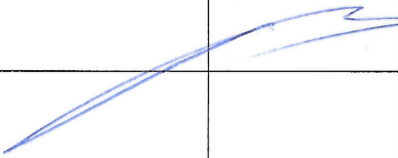

SIA "ABC CONSTRUCTION" valdes loceklis		Edgars Peilāns	15.08.2014.
Ierosinātājs ir informēts par kadastrālās uzņemšanas laikā veiktajām darbībām, to rezultātiem.		Jana Gaļicina 	15.08.2014.

ZEMES VIENĪBA UZMĒRĪTA  
 LKS92 TM  
 Mēroga koeficients: 0.999600

ZEMES VIENĪBAS  
 IZVIETOJUMA SHĒMA

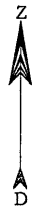
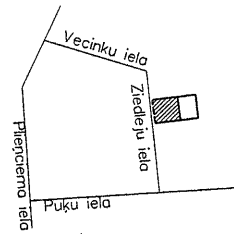

x=308800  
 y=501300

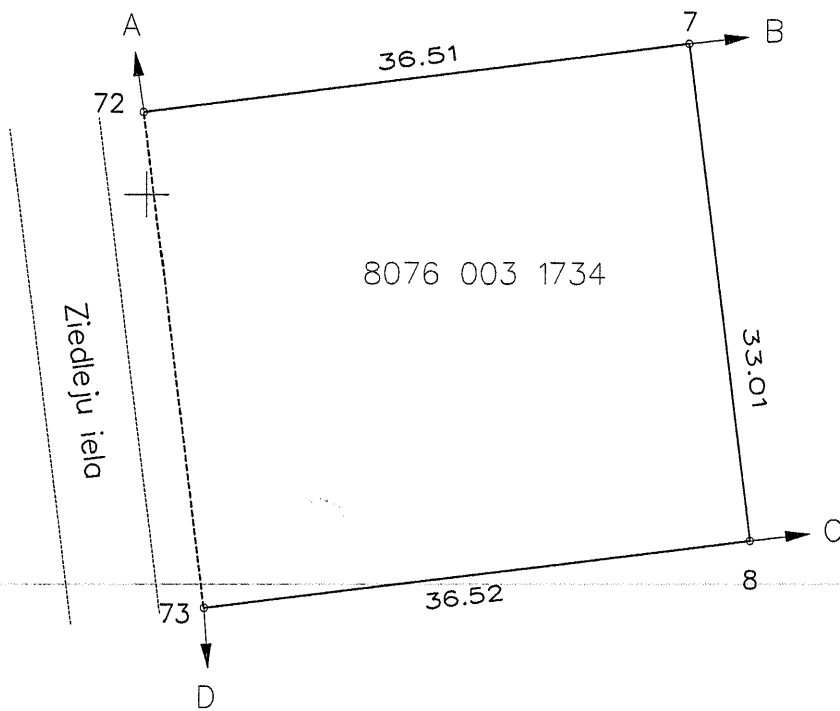

Robežojošo zemes vienību saraksts:

- no A līdz B z.v.kad.apz.: 8076 003 1687 - Ziedleju iela 11
- no B līdz C z.v.kad.apz.: 8076 003 1735 - Ziedleju iela 13
- no C līdz D z.v.kad.apz.: 8076 003 1686 - Ziedleju iela 15
- no D līdz A z.v.kad.apz.: 8076 003 0512

Plāna mērogs 1:500  
 Zemes vienības platība: 0.1205 ha

Mērnieks Diāna Glizdeniece (sert.Nr. BB-380, derīgs no 14.06.2011  
 līdz 13.06.2016) apliecina, ka plāns izgatavots atbilstoši  
 Ministru kabineta 2011.gada 27. decembra noteikumiem Nr. 1019  
 "Zemes kadastrālās uzmērīšanas noteikumi."

Diāna Glizdeniece

15.08.2014.